住まい探しを応援します！毎月2回発行岡山の不動産情報チラシ

岡山市全域版 第1・3土曜日16万部発行

岡山の住まい探しを応援 楽家 不動産連合チラシ

イベント情報満載 岡山市全域版

毎月発行 16万部 2023 7 月号

次回発行日は7月29日（土）

リアンデザイン 検索

オープンハウス 7/15(土)・16(日)・22(土)・23(日) 10:00~16:00

当日ご都合の悪い方は別日にてご案内させて頂きます

JR高島駅まで徒歩14分！ 詳細はこちら

新築住宅 岡山市中区 藤原光町1丁目 P2台 他3棟有

【④号棟】2,599(税込)万円

4LDK+WIC他 土地 137.62㎡(41.63坪) 建物 100.19㎡(30.30坪)

●所在／岡山市中区藤原光町1丁目●構造／木造2階建●間取／4LDK+WIC●ワークスペース●学区／幡多小、竜操中●設備／浄水器、都市ガス、システムキッチン、駐車場2台●引渡／即時●取引態様／仲介

現地

【②号棟】【①号棟】 閑静な住宅地！収納豊富な間取り P2台 他1棟有 詳細はこちら

新築住宅 岡山市中区 山崎

【①号棟】2,780(税込)万円

4LDK 土地 143.56㎡(43.42坪) 建物 110.96㎡(33.56坪)

●所在／岡山市中区山崎●構造／木造2階建●築年月／令和5年7月●間取／4LDK●学区／加茂小、操南中●設備／都市ガス、浄水器●交通／吉備線「高島」徒歩14分●駐車／2台●取引態様／仲介

現地

エステートプランニング株式会社 ☎0869-24-0333

●一級建築士事務所 岡山県知事第14695号 ●岡山県知事(2)第5654号 ●瀬戸内市邑久町尾張288-2

OPEN HOUSE 完全予約制

北区天瀬南町

7/22(土)・23(日) 10:00~18:00

※平日をご希望の方もご見学可能です

清輝小学校 徒歩5分(400m)

築浅 長期優良住宅

6LDK 36.6坪

広さを求めれば高くなる。値段を求めれば狭くなる。
新築にはない生活の安心感があります。

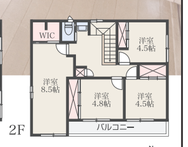

【売家】岡山市北区 天瀬南町 4,290万円

●所在／岡山市北区天瀬南町●構造／木造スレート葺2階建●築年月／平成26年10月●学区／清輝小、岡操中●道路／西側4m●交通／吉備線「高島」徒歩14分●駐車／2台●都市ガス●引渡／即時●取引態様／仲介

1F：64.17㎡、2F：57.13㎡、長期優良住宅認定、フラット35S適合、オール電化、省エネ給湯器、駐車場3台●引渡／相談●取引態様／売主（専任媒介業者有り）

間取り：6LDK
土地面積：185.04㎡（55.97坪）
建物面積：121.30㎡（36.69坪）

お電話にてご予約ください

イデア・フィール有限会社 ☎086-292-2990

●岡山県知事（7）第4099号

リノベーション・古民家再生相談会 随時開催中

詳細はコチラから

ご希望の日時をお電話またはホームページよりご予約ください。(平日可)

※当社施工実例

リノベーション・古民家再生をご検討の方、ご興味のある方へ。

【こんなお悩み、ご相談ください】

・我が家は間取り変更できるのかな？ ・費用ってどれくらいかかるの？
・どこまで自由に変更できるのかな？ ・中古物件は自分で購入したけどリノベだけ頼める？
…その他気になること、お悩みがありましたらお気軽にお問い合わせ下さい。

［ リノベーション・古民家再生 施工実例 ］

家 木と土と暮らす 木創 ☎086-428-6476

●建設業許可／岡山県知事(般-3)第20949号(有限会社 ル・アーンジュ) ●倉敷市藤戸町藤戸1343-5

予約制 オープンハウス 7/15(土)・16(日)・17(月)祝日 10:00▶18:00 ★必ずご予約のうえご来場下さい ※オープンハウスは中区藤原光町のみ開催

新築 岡山市中区 藤原光町1丁目

★仲介手数料不要 3,498万円

●所在／岡山市中区藤原光町1丁目14-2外●構造／木造瓦葺2階建●築年月／令和4年10月●学区／幡多小、竜操中●道路／西側4m●交通／JR高島駅徒歩11分●駐車／2台●ウォークイン・クローゼット、浴室暖房乾燥機、食洗機付、タッチレス水栓、宅配BOX、駐車場4台（車椅による）、外構●引渡／即時●取引態様／売主

無垢フロア・無垢天井で快適な New Life！

★家具・エアコン付

間取 4LDK 土地 137.33㎡(41.54坪) 建物 94.18㎡(28.48坪)

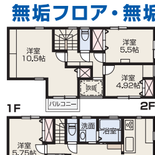

現地

P4台

ナビ住所 岡山市中区藤原光町1丁目14-2

政田小学校まで徒歩4分！ のどかな住環境（320m）

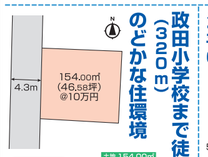

154.00㎡(46.58坪) @10万円

土地 154.00㎡(46.58坪) 容積率 10万円

初広告

売地 岡山市東区 政津 465.8万円

●所在／岡山市東区政津1012●地目／宅地●都市計画／市街化調整区域●建ぺい率／60%●容積率／200%●学区／政田小、上道中●道路／西側4.3m●交通／政津バス停徒歩10分●現況／上物有●備考／古家有、更地渡し、浄化槽、建築許可要（許可申請費実費要）●引渡／相談●取引態様／仲介

生活施設充実！ 平島小学校まで600m！

161.75㎡(48.92坪) @12.8万円

5m幅 4.8m 2.8m 水路

土地 161.75㎡(48.92坪) 容積率 12.8万円

売地 岡山市東区 東平島 626.176万円

●所在／岡山市東区東平島973-1他●地目／宅地●都市計画／市街化調整区域●建ぺい率／60%●容積率／200%●学区／平島小、上道中●道路／西側4.3m●交通／政津バス停徒歩9分、JR東片岡駅徒歩30分●備考／道路からの進入路（裏面）幅5m売主分設置、水道負担金33万円、浄化槽、建築許可申請費23万円●引渡／相談●取引態様／仲介

南東角地

JR妹尾駅まで徒歩9分！ ★東畷小学校まで徒歩3分！（240m）

202.00㎡(61.10坪) @25.0万円

4.5m

初広告

土地 202.00㎡(61.10坪) 容積率 25.0万円

売地 岡山市南区 東畦 1,580万円

建築条件なし

●所在／岡山市南区東畦●地目／宅地●都市計画／市街化調整区域●第1種低層住居専用地域●建ぺい率／50%●容積率／100%●学区／東畦小・興除中●道路／南側4.5m●交通／JR妹尾駅徒歩9分●現況／上物有●備考／古家有、更地渡し、公共下水●引渡／相談●取引態様／仲介

木の城いちばん 検索

木の城いちばん 株式会社 ☎0120-211-818

フリーアクセス

●建設業／岡山県知事（般-4）第16860号 ●宅建業／岡山県知事（11）第2689号 ●（有）関成不動産 倉敷市福南2-28-12 TEL.086-426-9333

オープンハウス 7/15(土)・16(日)・17(月)祝日 10:00▶17:00

未入居物件

売家 岡山市北区 撫川

価格見直しました 2,660万円

LDK+和室約22.6帖！ガス衣類乾燥機「乾太くん」付！

★使い方自由な3帖のフリースペース有 ★南向き日当たり良好

現地

P2台

ナビ住所 岡山市北区撫川358

トータテ住宅販売 株式会社 岡山営業所 ☎0120-516-777

●国土交通大臣（8）第4315号 ●岡山市南区米倉123-7 TEL.086-201-0071

JR大元駅まで徒歩13分！ 9階・高層階

間取 1LDK+S 専有 73.38㎡ 登記 (22.20坪) バルコニー 11.28㎡

両備グレースマンション 医大南 1,700万円

●所在／岡山市北区東古松1丁目●構造／RC造11階建の9階部分●築年月／平成7年11月●管理費：月額6,900円●修繕積立金：月額8,755円●駐車場／月額9,000円●学区／原田小、原田中●交通／JR大元駅徒歩13分●間取／居住中●備考／即時譲渡可、エレベーター、オートロック、TVモニタ付インターホン、調整費（駐輪シール）：200円、管理形態（委託:日勤）●引渡／相談●取引態様／仲介

5LDKのオール電化住宅！

間取 5LDK 土地 220.04㎡(66.56坪) 建物 134.62㎡(40.72坪)

P2台

赤磐市 売家 桜が丘西9丁目 1,700万円

ダイワハウスの家

●所在／赤磐市桜が丘西9丁目●構造／軽量鉄骨造2階建●築年月／平成15年7月●学区／山陽北小、桜が丘中●交通／JR赤穂線「熊山」徒歩14分●駐車／2台●都市ガス●引渡／即時●取引態様／仲介

西孝 検索

有限会社 西孝 ☎086-805-0350

●岡山県知事（4）第4859号 ●岡山市南区西市855-1 リバティー1階

岡山市南区 大福 平屋の家 現場体感見学会

随時開催 10:00~17:00 予約制

「平屋の家」完成間近の見学会です

構造に興味のある方、平屋をご検討中の方、お気軽にお問い合わせ、お電話ください。

志宇知建設 検索

有限会社 志宇知建設 ☎086-472-5536

●建設業許可／岡山県知事（般-3）第22810号 ●倉敷市児島下の町3-3-66

JR妹尾駅まで徒歩14分！生活施設充実！

敷地面積約121坪！分割販売相談可能！

福田小学校まで徒歩15分（1,200m）！

400.66㎡(121.19坪) @23万円

4.5m

土地 400.66㎡(121.19坪) 容積率 23万円

売地 岡山市南区 大福 2,783万円

周辺施設

・ザグザグ妹尾店……徒歩4分（280m）
・マルイ大福店……徒歩11分（850m）
・おかやまコープ大福……徒歩12分（900m）
・ナフコ大福店……徒歩12分（960m）

●所在／岡山市南区大福●地目／宅地●用途地域／第2種中高層住居専用地域●建ぺい率／60%●容積率／200%●学区／福田小・福田中●交通／宍田バス停徒歩9分、JR妹尾駅徒歩14分●道路／北側6.5m●設備／公共下水、都市ガス●備考／古家有、更地渡し、分割相談可、建築条件付土地（有）志宇知建設・岡山県知事（般-3）第22810号●引渡／相談●取引態様／仲介

https://www.up-stairs.info

今城不動産／(株) アップステアーズ ☎086-477-4888

●岡山県知事（2）第5602号 ●倉敷市児島田の口51-2 2F

岡山市中区 赤田 JR高島駅まで徒歩7分！ 幡多小・竜操中学校区

1号地

2号地

詳しくはこちら P3台

1号地 帰宅時に便利な回遊動線！

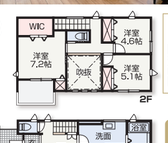

詳しくはこちら

各棟には 外構、照明、カーテン、家具（ダイニングテーブル、ソファ、TVボード）、エアコン2台が含まれています。

各棟に太陽光発電14.4kW・太陽光蓄電池13.5kw搭載。※リース料有。詳しくはお問い合わせください。

1号地 新築 4LDK ❶号地 4,508万円

▸土地面積：165.17㎡(49.96坪)
▸建物面積：101.02㎡(30.55坪)

P3台

2号地 暮らしにやさしい家事動線！

新築 4LDK ❷号地 4,430万円

▸土地面積：165.17㎡(49.96坪)
▸建物面積：105.16㎡(31.80坪)

●所在／岡山市中区赤田●構造／木造2階建●築年月／令和4年8月●学区／幡多小、竜操中●交通／JR高島駅徒歩7分●道路／西側4.3m●備考／公営水道、公共下水、中国電力、上下水道工事負担金55万円要、水道メーター(20mm)負担金24.2万円要、駐車場3台●引渡／相談●取引態様／売主

土地情報

福島小学校まで徒歩5分！(400m)
エブリイまで徒歩5分！(400m)

福島小学校・福福中学校区

土地 132.23㎡(39.99坪) 坪単価 31.5万円

岡山市南区 売地 築港栄町 1,259万円

●所在／岡山市南区築港栄町●地目／宅地●用途地域／近隣商業地域●建ぺい率／80%●容積率／200%●学区／福島小、福南中●交通／あけぼの町バス停徒歩4分●道路／西側7.5m●現況／更地●備考／上下水道工事負担金33万円要・水道メーター20mm負担金24.2万円要、立地環境1132.23㎡での取引、売主地積（準防火地域）、インシホーム建築条件付●引渡／相談●取引態様／売主

詳しくはこちら

芳泉小学校まで徒歩8分！(640m)
マルナカまで徒歩13分！(1,000m)

敷地面積約53坪！生活施設充実！

土地 176.67㎡(53.44坪) 坪単価 33万円

176.67㎡(53.44坪) @33万円

芳泉小学校・芳泉中学校区！

岡山市南区 売地 福田 1,764万円

●所在／岡山市南区福田●地目／雑種地●都市計画／市街化調整区域●建ぺい率／60%●容積率／200%●学区／芳泉小、芳泉中●交通／福田南バス停徒歩8分●道路／西側6m●現況／更地●備考／公営水道、合併浄化槽、個人開発申請費35万円要、最長敷地無償譲渡有り375.5㎡（113.64坪）、上水道工事負担金・水道メーター20mm負担金55万円要●引渡／相談●取引態様／売主

詳しくはこちら

芳田小学校まで徒歩2分！(160m)
ハピーズまで徒歩10分！(800m)

❶ 152.16㎡(46.02坪) @38.3万円

❷ 152.16㎡(46.02坪) @38.0万円

岡山市南区 売地 新保

土地 ❶152.16㎡(46.02坪) ❷152.16㎡(46.02坪) 坪単価 38.9万円 38.9万円

❶号地・❷号地 共通価格 1,793万円

●所在／岡山市南区新保●地目／宅地●用途地域／第1種住居地域●建ぺい率／60%●容積率／200%●学区／芳田小・芳田中●交通／新保バス停徒歩5分、JR備前西市駅徒歩14分●道路／南側6m●現況／更地●備考／上水道工事負担金55万円要・水道メーター20mm負担金24.2万円要、境界工事負担金折衷あり、インシホーム建築条件付●引渡／相談●取引態様／売主

詳しくはこちら

津島小学校まで徒歩21分！(1,680m)
ハピーズまで徒歩11分！(880m)

❶ 160.42㎡(48.52坪) @44.8万円

❷ モデルハウス 建築中

岡山市北区 売地 津島京町2丁目

土地 160.42㎡(48.52坪) 坪単価 41.3万円

❶号地 2,180万円

●所在／岡山市北区津島京町2丁目●地目／宅地●用途地域／第1種住居地域●建ぺい率／60%●容積率／160%●学区／津島小・京山中●交通／岡山南バス停徒歩5分●道路／南側4m●現況／更地●備考／上水道工事負担金・水道メーター20mm負担金55万円要、インシホーム建築条件付●引渡／相談●取引態様／売主

詳しくはこちら

---

https://ishinhome-okayama.jp イシンホーム岡山 検索

イシンホーム 岡山支店

株イシン住宅研究所
一級建築士事務所 国土交通大臣（特-30）第25163号
国土交通大臣（2）第8692号

●岡山市中区原尾島2丁目7-3 TEL.086-270-7740

☎0120-920-037

マチナカデザインハウス

理想の環境でつくる快適なデザインハウス

OPEN HOUSE

7/15(土)・16(日)・17(祝月) 10:00▶16:00 予約制

※オープンハウスは中区国富のみ開催

KUNITOMI II

②号棟

理想の環境 快適設計 こだわりのコスパ

岡山市中区 国富 II

LDK広々16帖！ウッドデッキ付！

ガス衣類乾燥機「乾太くん」付 三勲小・操山中学校区

岡山市中区 国富 ②号棟 2,980万円 3LDK 駐車場2台

■土地面積／89.16㎡（26.97坪） ■建物面積／81.56㎡（24.67坪）

●所在／岡山市中区国富●間取り／3LDK●構造／木造2階建●築年月／令和5年4月●学区／三勲小、操山中●道路／西側4m●交通／国富東バス停徒歩4分●設備／公共下水・都市ガス●備考／駐車場2台、LDKカーン・照明付、ガス衣類乾燥機付、外構付●引渡／即時●取引態様／売主

MAP 現地 後楽園 住吉公園 操山中学校 岡山操南学院中学校・高等学校 岡山信用金庫 岡山操南郵便局 岡山銀行 ローソン 岡山操南幼稚園 セブンイレブン 三勲小 西原 パークホームズ国富グレイスフォート ウエルシア おかやま信用金庫

※間取り図内に掲載の家具はイメージで、価格には含まれていません。

NAKATA 株式会社 ナカタホーム岡山

●宅建業／岡山県知事(9)第3101号
●建設業／岡山県知事許可(般-3)第20958号
●公社)日団法人／全国宅地建物取引業保証協会 岡山県宅地建物取引業協会
●岡山市北区野田1丁目1-32 TEL086-245-2808

●営業時間 9:00~18:00 ●定休日 毎週水曜日・祝日

☎0120-245-808

あなたの毎日を より「笑顔」「快適」に かえてくれる家

ガス衣類乾燥機「乾太くん」付 御野小・岡北中学校区

岡山市北区 学南町 II 令和5年10月完成予定

JR法界院駅まで徒歩10分！

岡山市北区 学南町 (800m)

■土地面積／72.88㎡（22.04坪）
■建物面積／76.18㎡（23.04坪）

2,980万円 4LDK 駐車場2台

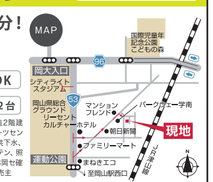

MAP 岡大入口 ユディナリスタジアム 岡山県総合グラウンド 陸上競技場 サッカー場 ハーレーセンター カルチャーホテル 岡山新聞 ファミリーマート 現地 マンションフレンド 岡山ハイパス 国際児童福祉記念公園 こどもの森 パークホーム学南 ザグザグ 中央病院 ビューティワロン 至岡山駅西口

●所在／岡山市北区学南町●間取り／4LDK●構造／木造2階建●学区／御野小・岡北中●道路／東側6m●交通／スポーツセンター前バス停徒歩5分、JR法界院駅徒歩10分●設備／公共下水、都市ガス●備考／駐車場2台（機種による）、LDKカーテン、照明付、ガス衣類乾燥機付、外構付●建築確認番号／2023岡北建第00064号●完成予定／令和5年10月●取引態様／売主

ナカタホーム https://nakatahome.co.jp

楽家 不動産チラシ 2023.7 月号

発行16万部 住まい探しを応援します！毎月2回発行岡山の不動産情報チラシ

●掲載の各物件については各不動産会社へお問合せください。●掲載の間取図と現地が異なる場合は、現地を優先します。
●掲載の各物件は販売中につき、契約済となる場合がございます。予めご了承ください。
●写真および間取図中の車両、家具等は付属しません。●広告有効期限：R5.8.18

発行／（株）リアンデザイン TEL.086-259-2521