住まい探しを応援します！岡山の不動産情報チラシ

岡山の住まい探しを応援 楽家 不動産連合チラシ 岡山東版

岡山東版 隔月第2土曜日6.5万部発行

イベント情報満載 岡山東版

2024 9月号

不動産サイト岡山で暮らす

岡山で暮らす このQRコードからアクセス！

サイトURL https://okayamakurashi.jp

2会場同時 オープンハウス 9/14(土)・15(日)・21(土)・22(日) 10:00~16:00

当日ご都合の悪い方は別日にてご案内させて頂きます

新築住宅 瀬戸内市 邑久町向山

【1号棟】2,080(税込)万円

4LDK 土地 172.52m²(52.18坪) 建物 100.44m²(30.38坪)

●所在／瀬戸内市邑久町向山●構造／木造2階建●間取／4LDK●学区／今城小、邑久中●道路／角地、西側4m、南側5m●交通／JR久里駅徒歩10分●備考／土地面積は、個別浄化槽、中国電力、オール電化住宅、テレワークルーム有、フラット35S(金利Aプラン)対応、駐車場3台●引渡／即時●取引態様／仲介

1号棟 現地 令和6年9月完成

テレワークルーム有！ P3台 詳細はこちら 他1棟有

新築住宅 瀬戸内市 長船町長船

【2号棟】2,180(税込)万円

4LDK 土地 206.55m²(62.48坪) 建物 105.3m²(31.85坪)

●所在／瀬戸内市長船町長船●構造／木造、木造2階建●間取／4LDK●学区／行幸小、長船中●道路／西側約4.5m●交通／JR赤穂駅徒歩20分●備考／土地面積は、個別浄化槽、中国電力、オール電化住宅、フラット35S(金利Aプラン)対応、駐車場3台●引渡／即時●取引態様／仲介

2号棟 現地 令和6年9月完成

インナーバルコニー有！ P3台 詳細はこちら

エステートプランニング 検索

●一級建築士事務所 岡山県知事第14695号 ●宅建業許可／岡山県知事(2)第5654号 ●瀬戸内市邑久町虫明288-2

エステートプランニング 株式会社 ☎0869-24-0333

オープンハウス 9/15(日) 11:00▶16:00

築浅3LDK

太陽光発電（約8.1kW）・蓄電池（6.5kWh）搭載！ P4台

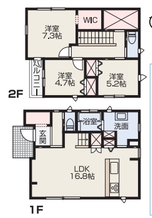

★山陽小学校まで徒歩9分（650m）

★敷地面積約59坪

売家 赤磐市 熊崎 2,660万円

●所在／赤磐市熊崎●構造／木造合金メッキ鋼板2階建●築年月／令和元年10月●学区／山陽小、高陽中●道路／西側6m●交通／老人福祉センバス停徒歩3分●備考／1F：49.12m²、2F：48.44m²、太陽光発電約8.1kW・蓄電池6.5kWh搭載（売電期間：19円/kWh、令和3年7月から10年間）、台所4年カビ&ニ酸熱塗装施工、駐車場4台（カーポート2台分有）●引渡／相談●取引態様／仲介

南東角地！5LDKのオール電化住宅！

全居室南向き！収納豊富！太陽光発電システム搭載！

JR瀬戸駅徒歩7分 P5台

売家 岡山市東区 瀬戸町下

敷地約89坪 2,600万円 ★内覧見学受付中

●所在／岡山市東区瀬戸町下●構造／木造2階建●築年月／平成20年7月●学区／江西小、瀬戸中●道路／角地、南側4m、東側4m●交通／JR瀬戸駅徒歩7分●備考／オール電化、オートバス、追炊機能、温水洗浄便座、シャワー付洗面化粧台、Hクッキングヒーター、太陽光発電システム搭載、全館空エアコン、振とう、駐車場5台、間取り現状有姿●引渡／即時●取引態様／仲介

JR和気駅まで徒歩3分！

和気郡 和気町福富

売建物 和気町福富 980万円

店舗付住宅

●所在／和気郡和気町福富●構造／軽量鉄骨造2階建●築年月／平成2年1月●学区／本荘小、和気中●道路／北側2m●交通／JR和気駅徒歩3分●備考／駐車場1台●引渡／相談●取引態様／仲介

西孝 検索

有限会社 西孝

●宅建業許可／岡山県知事 (5) 第4859号 ●岡山市南区西市858-1 リバティー1階

☎086-805-0350

瀬戸内市 長船町福里 国府小学校まで徒歩8分（570m）！

子育て世代が安心して暮らせる分譲地！

1期（8区画）・2期（16区画）団地と合わせ美しい街並みが魅力！ 全9区画

長船町福里3期分譲地

売地 瀬戸内市 長船町福里

建築条件なし 630万円~711万円

土地 169.55m²~176.92m² (51.28坪) ~ (53.51坪) 坪単価 12.3万円~13.3万円

売主のため仲介手数料不要

●所在／瀬戸内市長船町福里●地目／宅地●都市計画／区域外●建ぺい率／60%●容積率／200%●学区／国府小・長船中●交通／JR長船駅徒歩26分●道路／東側5.85m~6m●設備／公営水道、電気、プロパンガス、個別合併浄化槽●備考／上水道負担金40万円（13mmのメーター負担金含）、浄化槽補助金申請可（詳細は瀬戸内市ホームページ参照）、開発行為許可：瀬戸内市指令建下第180号（令和5年2月24日）●引渡／即時●取引態様／売主

古民家暮らし！カフェ・住居向き！

敷地面積約267坪 P15台

牛窓西小学校まで徒歩1分！（50m）

瀬戸内市 牛窓町鹿忍 1,461.4万円

●所在／瀬戸内市牛窓町鹿忍●構造／木造●間取／4LDK●学区／牛窓西小、牛窓中●道路／南側6.5m、北側1.2m●交通／西小学校バス停徒歩1分●備考／現状有姿取引、上水道、浄化槽、電気、LPガス、各種、駐車場15台●引渡／相談●取引態様／仲介

生活施設充実のエリア！

売地 岡山市東区 益野町

建築条件なし 1,041.8万円

土地 215.24m² (65.11坪) 坪単価 16万円

●所在／岡山市東区益野町●地目／宅地●用途地域／第1種低層住居専用地域●建ぺい率／50%●容積率／100%●学区／可知小・旭東中●交通／益野バス停徒歩13分●道路／西側6m（延長敷地側道路、通行等地役権設定）●間取／6帖和室+6帖洋室+収納●引渡／即時●取引態様／仲介

可知小学校まで徒歩7分！（500m）

初広告

売地 岡山市東区 益野町

建築条件なし 895万円

土地 208.20m² (62.98坪) 坪単価 14.3万円

●所在／岡山市東区益野町●地目／宅地●用途地域／第1種低層住居専用地域●建ぺい率／50%●容積率／100%●学区／可知小・旭東中●交通／益野バス停徒歩6分●道路／西側5m●間取／上智有●備考／古屋有、解体更地渡し、上水道、下水道、側溝等、電気、LPガス●引渡／相談●取引態様／仲介

https://www.savaiis.co.jp

サバイズ 株式会社

●宅建業許可／岡山県知事 (3) 第5372号 ●岡山市東区大多羅町114-7

☎086-942-4105

政田小学校まで徒歩7分（500m）！オール電化住宅！

太陽光発電システム5.4kW搭載！

★令和6年8月内外装リフォーム済 ★LDK広々20帖

P2台

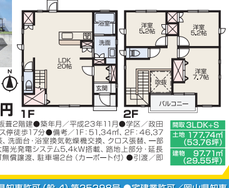

売家 岡山市東区 政津 2,380万円

●所在／岡山市東区政津●構造／木造合金メッキ鋼板2階建●築年月／平成23年11月●学区／政田小・玉南中●道路／南側5m●交通／上中中学校前バス停徒歩1分●備考／1F：51.34m²、2F：46.37m²、令和6年8月内外装リフォーム済（外壁等外部塗装、洗面台・浴室換気乾燥機交換、クロス張替、一部フロア交換、エクステリア改修）、オール電化住宅、太陽光発電システム5.4kW搭載、踏地上部分・昼夜熱源分土地（岡山市東区政津809番11）56.00㎡無償譲渡、駐車場2台（カーポート付）●引渡／即時●取引態様／仲介

https://primehome.co.jp

株式会社 プライムホーム

●建設業許可／岡山県知事許可（般-4）第25298号 ●宅建業許可／岡山県知事 (6) 第4359号 ●瀬戸内市長船町土師140-12

☎0869-26-8811

瀬戸内市 長船町土師 充実した周辺環境と静かな佳みやすさ

全区画、広々とした敷地面積約58坪~約72坪！

★国府小学校まで徒歩10分、ハローズ長船店まで徒歩17分（750m）

国府小・長船中学校区

売地 瀬戸内市 長船町土師

建築条件なし 669万円~870万円

土地 192.59m²~239.89m² (58.25坪) ~ (72.55坪) 坪単価 11.5万円~12万円

売主のため仲介手数料不要

https://www.hirajima-f.com

有限会社 平島不動産

●宅建業許可／岡山県知事 (11) 第2613号 ●岡山市東区南古都465-2

☎086-297-5166

『和風×高気密×高断熱』住宅 完全予約制 体感見学会開催

開催場所：倉敷市 期間限定 9/11(水)~9/29(日)（ご希望日時を伺って調整します） お気軽にお問い合わせください！

高性能住宅 Ua値0.46 C値0.2 エアコン1台で快適に暮らせる家をご体感ください

日本の気候風土に合う、昔ながらの大工仕事で造られた木の住まい。素材それぞれの特性をいかして建てる家は長持ちして美しく、家族の暮らしをあたたかく包んでくれ、里山の風景を思わせる植栽が、住まいの趣を深め、暮らしに潤いをもたらします。さらにこうした伝統的な住まいの価値に加え「住宅性能」を追求。「家」「庭」「性能」が三位一体となった心地よい住まいをご体感ください。

リノベーション・古民家再生をご検討の方、ご興味のある方へ。

リノベーション・古民家再生相談会

ご希望の日時をお電話またはホームページよりご予約ください。（平日可）

随時開催中

※写真は当社施工実例

こんなお悩み、ご相談ください

・我が家は間取り変更できるのか？
・費用ってどれくらいかかるの？・どこまで自由に変更できるの？
・中古物件は自分で購入したけどリノベだけ頼める？
…その他気になること、お悩みがありましたらお気軽にお問い合わせ下さい。

ご予約はお電話またはHPよりお願い致します。

体感見学会はコチラ

リノベーション 古民家再生 相談会はコチラ

●建設業許可／岡山県知事(般-3)第20949号(有限会社 ル・アーンジュ) ●倉敷市藤戸町藤戸1343-5

木と土と暮らす 木創 ☎086-428-6476

岡山市中区 海吉

「平屋プラスワン」完成見学会

モデルハウス 10/12(土)・13(日)・14(月祝) 10:00~17:00

「平屋がいいな、でも2階部屋もひとつは欲しいな」を叶えるモデルハウス『平屋プラスワン』

※完成イメージパース

期間中は日替わりキッチンカー来場！

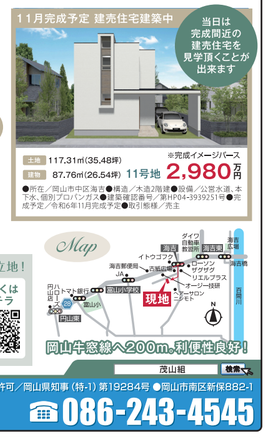

★お子様にはキッズコーナー「ふわふわエアー遊具」を会場に設営！

11月完成予定 建売住宅建築中

当日は完成前定の建売住宅を見学頂くことが出来ます

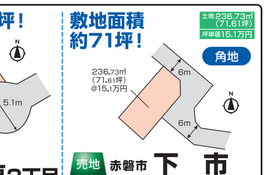

土地 117.31m²(35.48坪)

建物 87.76m²(26.54坪) 11号地 2,980万円

※完成イメージパース

●所在／岡山市中区海吉●構造／木造2階建●設備／公営水道、本下水、個別プロパンガス●建築確認番号／第H1H4-393923号●完成予定／令和6年11月完成予定●取引態様／売主

「テスラパワーウォール蓄電池・太陽光システム相談会」も開催！

【ライトタウン・海吉】分譲地販売開始

全9区画 利便性良好の立地！

983万円~1,511万円

土地 147.82m²(44.71坪)~237.77m²(71.92坪) 坪単価 217万円~222万円

●所在／岡山市中区海吉●地目／宅地●用途地域／第1種低層住居専用地域●建ぺい率／50%●容積率／100%●学区／富山小、富山中●道路／現地内6m●交通／オーバス一技師前バス停徒歩4分●備考／公営水道、本下水、個別プロパンガス●間取／更地●引渡／②~⑤号地：上水道負担金12.65万円別途要、⑨号地：上水道負担金24.75万円別途要、景観法による規制有、建築条件付き地、開発住住環境●引渡／相談●取引態様／売主

詳しくはコチラ

岡山牛窓線へ200m、利便性良好！

SHIGEYAMAGUMI 株式会社 茂山組

●宅建業許可／岡山県知事 (5) 第4821号 ●建設業許可／岡山県知事 (特-1) 第19284号 ●岡山市南区新保882-1

☎086-243-4545

瀬戸内市 長船町土師 JR長船駅まで徒歩4分（310m）！

生活施設充実のエリア！

公共下水道接続済！ 土地 185.84m²~196.57m² (56.21坪) ~ (59.46坪) 坪単価 15万円~18万円

国府小・長船中学校区

売地 瀬戸内市 長船町土師

建築条件なし

売主のため仲介手数料不要 844万円~1,032万円

●所在／瀬戸内市長船町土師●地目／宅地●都市計画／区域外●建ぺい率／60%●容積率／200%●学区／国府小・長船中●交通／JR長船駅徒歩6分、JR長船駅徒歩20分●道路／北西側6m、南東側4.5m●設備／公営水道、公共下水道、プロパンガス●備考／上水道負担金40万円（13mmのメーター負担金含）、浄化槽補助金申請可（詳細は瀬戸内市ホームページ参照）、開発行為許可：瀬戸内市指令建下第160号（令和4年12月23日）●引渡／即時●取引態様／売主

瀬戸内市 長船町土師 JR長船駅徒歩9分通勤・通学便利！

初広告

広々とした敷地面積約110坪！平家建築に向け！

売主のため仲介手数料不要

国府小・長船中学校区

売地 瀬戸内市 長船町土師

建築条件なし 1,470万円

土地 363.30m² (110.02坪) 坪単価 13.4万円

●所在／瀬戸内市長船町土師●地目／宅地●都市計画／区域外●建ぺい率／60%●容積率／200%●学区／国府小・長船中●交通／JR長船駅徒歩9分●道路／北東3.9m~4.8m●設備／公営水道、電気、プロパンガス、個別合併浄化槽●備考／上水道負担金30万円要（13mmのメーター負担金含）、浄化槽補助金申請可（詳細は瀬戸内市ホームページ参照）●引渡／即時●取引態様／売主

瀬戸内市 邑久町福元 JR邑久駅まで徒歩17分！

市立福田保育園まで徒歩3分（165m）！

（株）岡山村田製作所への通勤便利！（905m）

売主のため仲介手数料不要 閑静な邑久団地内

売地 瀬戸内市 邑久町福元

建築条件なし 885万円

土地 201.81m² (61.04坪) 坪単価 14.5万円

●所在／瀬戸内市邑久町福元●地目／宅地●都市計画／区域外●建ぺい率／60%●容積率／200%●学区／邑久小・邑久中●交通／JR邑久駅徒歩17分●道路／南西側6m●設備／電気、上水道負担金30万円、本下水道受益者分担金込、浄化槽補助金申請可●引渡／即時●取引態様／売主

https://ajiahome.co.jp

有限会社 アジアホーム ☎0869-24-1330

●宅建業許可／岡山県知事 (9) 第3175号 ●瀬戸内市邑久町大窪375-3

敷地面積約72坪！

赤磐市 売地 桜が丘東1丁目

建築条件なし 398万円

●所在／赤磐市桜が丘東1丁目●地目／宅地●用途地域／第1種低層住居専用地域●建ぺい率／50%●容積率／100%●学区／桜が丘小・御南中●交通／桜が丘バス停徒歩7分●道路／北東6m●間取／更地●備考／幼小・中学校は選択制により、ひかり幼・山陽東小（670m）桜が丘小（410m）選択可能、都市ガス、上下水道、市給水分担金別途要●引渡／相談●取引態様／売主

敷地面積約63坪！

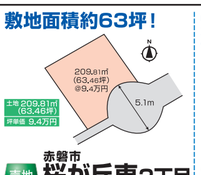

土地 209.81m² (63.46坪) 坪単価 9.4万円

赤磐市 売地 桜が丘東2丁目

建築条件なし 597万円

●所在／赤磐市桜が丘東2丁目●地目／宅地●用途地域／第1種低層住居専用地域●建ぺい率／50%●容積率／100%●学区／桜が丘小・御南中●交通／桜が丘中央バス停徒歩12分●道路／南東側5.1m●間取／更地●備考／幼・小・中学校は選択制により、ひかり幼・山陽東小（670m）桜が丘小（410m）選択可能、都市ガス、上下水道、市給水分担金別途要●引渡／相談●取引態様／売主

敷地面積約71坪！

赤磐市 売地 下市

建築条件付 1,080万円

●所在／赤磐市下市●地目／宅地●用途地域／第2種住居地域●建ぺい率／60%●容積率／200%●学区／山陽小、高陽中●交通／下市バス停徒歩4分●道路／角地、北東側6m、南東側6m●備考／上水道、下水道工事負担金50万円要、ブロック工事負担金20万円要、市給水分担金別途要、LPガス、電気、上下水道、側溝、建築条件付●引渡／相談●取引態様／売主

東本地所 検索

東本地所 株式会社 HIGASHIMOTO ESTATE CO., LTD.

●宅建業許可／岡山県知事 (13) 第2044号 ●赤磐市日古本590

☎086-958-3131

赤磐市 山陽2丁目 敷地広々約79坪！部屋数豊富な5DK！

全居室南向きで日当たり良好！

山陽西小学校まで徒歩7分！広々バルコニー！

内覧見学受付中

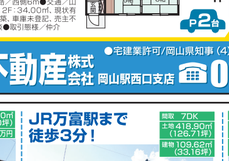

売家 赤磐市 山陽2丁目

初広告 680万円

●所在／赤磐市山陽2丁目●構造／軽量鉄骨造亜鉛メッキ鋼板2階建●築年月／昭和49年8月●学区／山陽西小、高陽中●道路／西側6m●交通／山陽団地中2番バス停徒歩4分●備考／1F：83.27㎡、2F：34.00㎡、現状有姿渡し、間取り現状●引渡／即時●取引態様／仲介

https://www.ouchi-ya.com

おうち家不動産 株式会社 岡山駅西口支店

●宅建業許可／岡山県知事 (4) 第5157号 ●岡山市北区昭和町10-16-2F

☎086-230-7881

閑静な住環境！

土地 181.50m² (54.90坪) 坪単価 14.2万円

売地 岡山市東区 瀬戸町旭ヶ丘2丁目

建築条件なし 780万円

●所在／岡山市東区瀬戸町旭ヶ丘2丁目●地目／宅地●用途地域／第1種低層住居専用地域●建ぺい率／60%●容積率／100%●学区／江西小・瀬戸中●交通／瀬戸バス停徒歩14分●道路／北西側4.5m●間取／6帖和室+6帖洋室+収納●引渡／即時●取引態様／仲介

JR万富駅まで徒歩3分！

売家 岡山市東区 瀬戸町万富

広々7DK 798万円

●所在／岡山市東区瀬戸町万富●構造／木造亜鉛メッキ鋼板2階建●築年月／昭和42年6月●学区／千種小、瀬戸中●道路／東側3m●交通／JR万富駅徒歩3分●備考／現状有姿渡し、増築非登記部分有、登記乗り換え、駐車場2台（並列可）●引渡／相談●取引態様／仲介

令和5年9月内部リフォーム済！

売家 岡山市東区 東平島 980万円

開静な住宅地

●所在／岡山市東区東平島●構造／木造瓦葺2階建●築年月／昭和51年4月●学区／平島小、上道中●道路／北側6m●交通／平島バス停徒歩4分●備考／1F：47.21㎡、2F：23.18㎡、現状有姿渡し、令和5年9月内部リフォーム済、駐車場2台●引渡／相談●取引態様／仲介

https://www.hirajima-f.com

有限会社 平島不動産

●宅建業許可／岡山県知事 (11) 第2613号 ●岡山市東区南古都465-2

☎086-297-5166

「インナーガレージ平屋住宅」西大寺BASEモデルハウス公開中

建築士とつくる 家も空間も自慢もいち 誂えな強靭で SPECIALABO スペシアラボ

家づくり無料相談会同時開催中 予約制 見学・相談会 予約受付中

秘密基地を思わせるユニークな雰囲気と居心地の良い工夫などが家づくりの参考になればと思い、デザインや素材にもこだわっています。南面の大開口の窓からは、自然光たっぷりの開放的な平屋ならではの空間設計です。ご来客で人気になりつつある、「カーテンのない暮らし」も体験して頂けます。

西大寺BASE見学・相談会のご予約はこちらから

お電話でもご予約いただけます

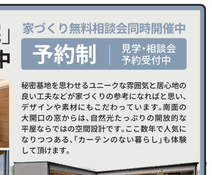

スタッフはマスクを着用の上ご案内させていただきますお客様のご入場時もマスクの着用をお願いします。会場にマスク消毒液もご用意しておりますので、ご入場の際にはご協力をお願い致します。

[西大寺BASE] 岡山市東区西大寺中野39-3 TEL.086-238-2555 【野田Office】岡山市北区野田3丁目23-5

●一級建築士事務所／岡山県知事登録番号 第145469号 ●建設業／岡山県知事許可(般-4)第25267号

SPECIALABO 株式会社 スペシアラボ

FREE 0800-200-5454